



BIRDWATCHING Excelente! En la propiedad, Guía certificado, Ingles/español

6 :30 AM – 11 AM **POR PERSONA \$ 55** (min. 2 pers.) **1 sola pers. \$ 100** Tour Privado

6 :30 AM – 4 PM **POR PERSONA \$ 90** (min. 2 pers.) **1 sola pers. \$ 135**

La zona de Bijagua es una de la mejores en el país para pajarear, en la propiedad del Celeste Mountain Lodge se ha reportado hasta 409 especies (fuente: e.bird.org).

Después de tomar un café/té, se encuentre con el guía en la recepción. Salida a la zona verde. Retorno al Lodge para el desayuno, junto con el guía, y salida otra vez, en nuestro sendero de bosque primario hasta las 11 AM. Tours de todo el día suelen volver almorzar en el Lodge (no incluido), también con el guía. A veces clientes salen (en sus vehículos) con el guía hacia otras áreas de la zona para buscar diferentes aves.

- Buenos zapatos, capa de lluvia, pantalones y mangas largos, repelente, sombrero, agua.
- El guía viene con lentes de observación y trípode.
- ***Pagar el guía al final del tour, en \$ o Colones***



BIRDWATCHING Excellent! On property, Certified birding guide, English/Spanish

6:30 AM – 11 AM **PER PERSON \$ 55** (min. 2 pers.) **One pers. only \$ 100** Private Tour

6:30 AM – 4 PM **PER PERSON \$ 90** (min. 2 pers.) **One pers. only \$ 135**

Bijagua's region is one of the best in the country for birding, in Celeste Mountain Lodge up to 409 species have been reported (Source: e.bird.org)

After a coffee or tea, meet the guide at the front desk for the first outing, in the gardens. Return to the Lodge for breakfast, with the guide, then go out again until 11 AM on our primary rainforest trail. For the full-day tour, most people return to the Lodge for lunch (not included), again together with the guide. Clients and guide may opt to drive (in the client's car) to other areas in the nearby region to look for different birds.

- Good shoes, rain poncho, long pants and long sleeves, repellent, hat, water.
- The guide comes with a telescope on tripod.
- ***Pay the guide at the end of tour in \$ or Colones***



OBSERVATION D'OISEAUX Excellente! Sur la propriété, Guide certifié, Ang./Esp.

6 :30 AM – 11 AM **PAR PERSONNE \$ 55** (min. 2 pers.) **1 seule pers. \$ 100** Tour Privé

6 :30 AM – 4 PM **PAR PERSONNE \$ 90** (min. 2 pers.) **1 seule pers. \$ 135**

La région de Bijagua est une des meilleures au pays pour l'ornithologie. Au Celeste Mountain 409 espèces ont été répertoriées (Source : e.bird.org)

Après un café ou un thé, retrouver le guide à la réception et sortie dans les jardins. Retour au Lodge pour le petit-déjeuner, en compagnie du guide, puis sortie de nouveau dans notre sentier en forêt primaire jusqu'à 11 AM. Les tours de journée complète reviennent au Lodge pour le déjeuner (non inclus) avec le guide. Les clients peuvent opter d'aller (dans leur propre véhicule) avec le guide, dans d'autres coins de la région, à la recherche d'autres espèces.

- Bonnes chaussures, cape de pluie, pantalons et manches longues, répulsif, chapeau.
- Le guide vient avec un télescope et tripode.
- ***Payer le guide à la fin du tour en \$ ou Colones***

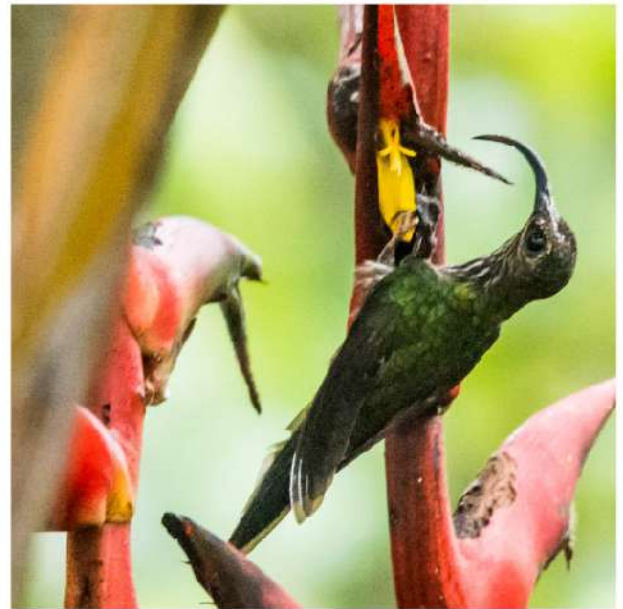



Celeste
Mountain
Lodge